Santiago, 14 de Octubre del 2013.

Señores
AGUASAN
Presente

Ref. Mutual de seguridad

Estimados Señores:

El siguiente informe tiene por objetivo, dar a conocer, nuestro análisis del daño ocurrido a un fitting de nuestra marca Polifusión (codo en 45°).

Con la visita de nuestro técnico en terreno se pudo observar que el fitting ya mencionado presentaba una rotura en forma de corte, en la parte superior de su construcción, vista desde su perspectiva.

Cabe mencionar que las tuberías y fitting de PP-R están diseñados para garantizar larga vida útil, en condiciones de presión y temperatura dentro de los rangos normales de operación, para lo cual fue diseñado.

La figura siguiente hace referencia a las fuerzas que intervinieron en la fatiga del material.

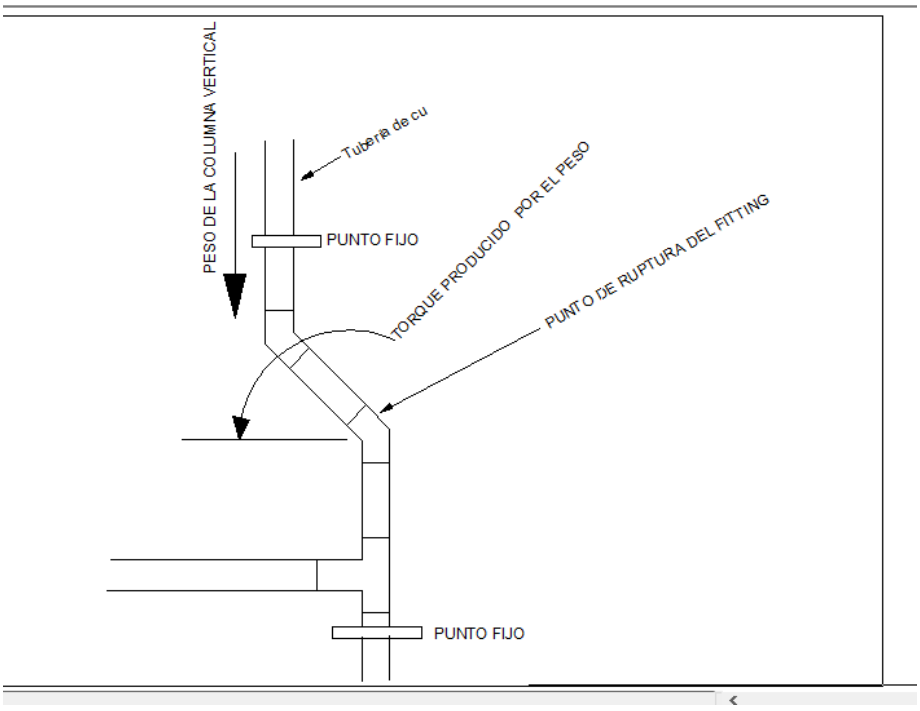

Figura que representa la situación actual

1. Inspección interna de la pieza dañada

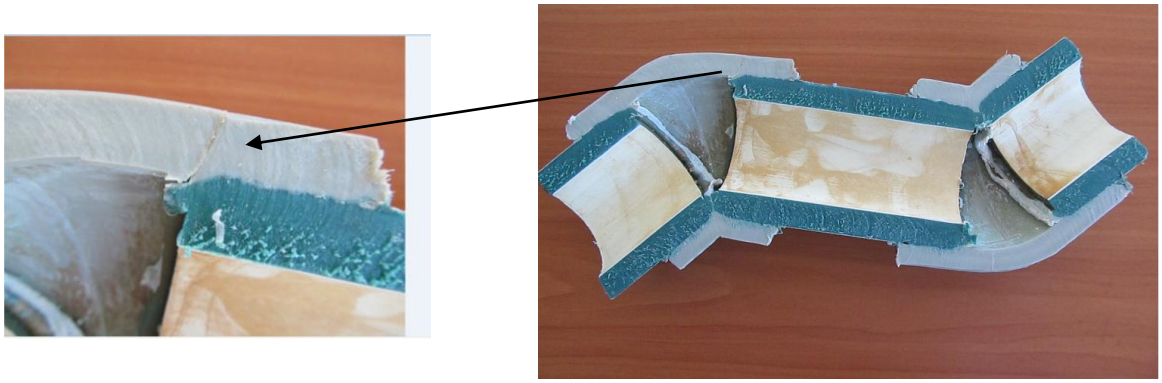

Las uniones se encurtan parejas, la penetración del tubo esta correcta, los cordones se encuentran en buen estado, no hay indicios de una mala instalación. Por tanto se desacata problema de montaje.
El material de construcción de la pieza (codo en 45°), se encuentra con un espesor de material parejo en todas sus caras, descartando una problema de fabricación.

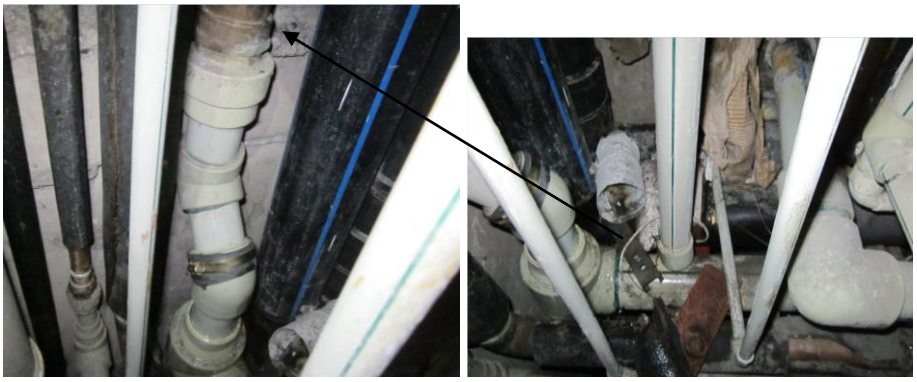

Se observa que fue removida a posterior de la instalación una abrazadera en la tubería que ayuda a soportar la matriz de cobre, el riel se encuentra en el fondo junto a las demás tuberías.

Conclusión

La causa de rompimiento del codo, fue el peso ejercido por la tubería sobre el fitting, y otros factores que pudieron haber contribuido en la aceleración del daño, como intervenciones posteriores, falta de mantención, y movimientos sísmicos.

Saludos cordiales

Rubén Silva C.
Gerente Técnico
Santiago, Chile
F (02) 387 5015
M (09) 57697707
rsilva@polifusion.cl
www.polifusion.com